INFORME DE SEGUIMIENTO

PLAN DOMINICANA LIMPIA
ENERO-MARZO 2019

Contenido

1. Destino Final 2
1.1 Informe Técnico Vertedero Villa Altagracia 2
1.2 Informe Técnico Vertedero Verón 5
1.3 Informe Técnico Vertedero Tamboril 8
1.4 Informe Técnico Vertedero Puerto Plata 11
1.5 Resumen porcentaje de avances de actividades en los vertederos 14
1.6 Santiago de Los Caballeros 14
1.7 Azua 14
2. Componente Educativo 15
2.1 Actividades realizadas 15
2.2 Resultados logrados 15
3. Transportación y equipos pesados 16
3.1 Informe de Servicios ofrecidos 16

1. Destino Final

1.1 Informe Técnico Vertedero Villa Altagracia

Los trabajos de intervención en el Vertedero de Villa Altagracia iniciaron el día 1ro de agosto de 2018. Las actividades que se han realizado corresponden al trimestre Enero – Marzo 2019

a) Detalles de las actividades

1. Manejo de las aguas residuales alrededor del vertedero y dentro del mismo.
2. Acondicionamiento de Vías de acceso al vertedero.
3. Acondicionamiento de plataforma de tiro.
4. Limpieza General.
5. Limpieza de cunetas existentes.
6. Estabilización de residuos.
7. Cobertura de residuos con capas de material local de 60 cm.
8. Levantamiento topográfico.
9. Limpieza área para estación de transferencia y centro de acopio.
10. Manejo de los residuos que llegan al vertedero.

b) Avance en porcentaje de las obras a entregar en Vertedero Villa Altagracia

Actividad	Avance (%)
Clausura	60
Estación de Transferencia	12
Centro De Acopio	12
Sistema de recolección de Lixiviados	20
Vías de Acceso	90

Este porcentaje de avance general es de: 39% del total de las actividades de la obra.

c) Infografía de los avances Vertedero Villa Altagracia

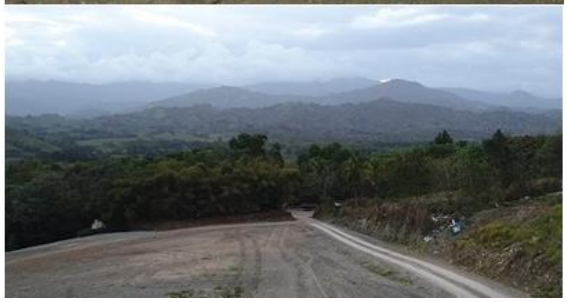

1.2 Informe Técnico Vertedero Verón

Los trabajos de intervención del vertedero de Verón iniciaron el 09 de octubre de 2018. Las actividades que se han realizado corresponden con el trimestre Enero – Marzo 2019

a) Detalles de las actividades

1. Desbloqueo de las internas del vertedero.
2. Manejo de las aguas residuales alrededor del vertedero y dentro del mismo.
3. Inicio del acondicionamiento de vías de acceso al vertedero.
4. Inicio acondicionamiento de área de oficina.
5. Inicio del acondicionamiento de mina.
6. Recuperación de Áreas
7. Apagado de fuegos en vertedero
8. Manejo de los residuos que llegan al vertedero.
9. Avance en porcentaje de las obras a entregar en Verón

b) Avance en porcentaje de las obras a entregar en Vertedero Verón

Actividad	Avance %
Clausura	35
Habilitación Vías De Acceso	55
Verja Perimetral	5

Este porcentaje de avance general es de: 32% del total de las actividades de la obra.

c) Infografía de los avances Vertedero de Verón

Antecedentes

Actualidad

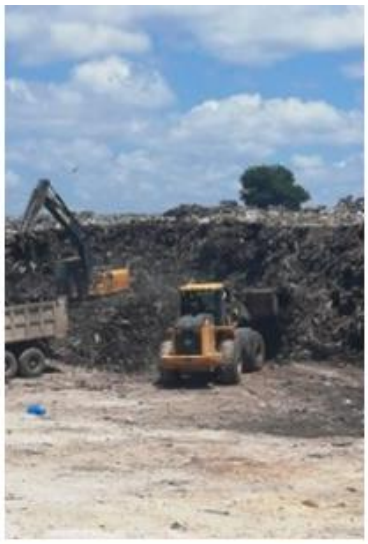

1.3 Informe Técnico Vertedero Tamboril

Los trabajos de intervención en el Vertedero de Tamboril iniciaron el día 14 de noviembre de 2018 Las actividades que se han realizado corresponden al trimestre Enero – Marzo 2019.

a) Detalles de las actividades

1. Manejo de las aguas residuales alrededor del vertedero y dentro del mismo.
2. Acondicionamiento de Vías de acceso al vertedero.
3. Acondicionamiento de plataforma de tiro.
4. Limpieza General.
5. Limpieza de cunetas existentes.
6. Estabilización de residuos.
7. Cobertura de residuos con capas de material local de 20 cm. En la aplicación de la primera capa. Restan 40 cm de material aplicado.
8. Levantamiento topográfico.
9. Determinación de área para estación de transferencia.
10. Manejo de los residuos que llegan al vertedero.
11. Corte de Talud en la parte superior del Vertedero.
12. Cobertura de los residuos con el material obtenido del corte.

b) Avance en porcentaje de las obras a entregar en Vertedero Tamboril

Actividad	Avance (%)
Clausura	55
Conformación de residuos	75
Estación de Transferencia	15
Cunetas de recolección de Lixiviados	10
Vías de Acceso	65

Este porcentaje de avance general es de: 44% del total de las actividades de la obra.

c) Infografía de los avances Vertedero Tamboril

1.4 Informe Técnico Vertedero Puerto Plata

Los trabajos de intervención en el Vertedero de Puerto Plata iniciaron el día 26 de marzo del año en curso. Las actividades que se han realizado corresponden a los días del mes en actividad.

a) Detalles de las actividades

1. Manejo de las aguas residuales alrededor del vertedero y dentro del mismo.
2. Acondicionamiento de Vías de acceso al vertedero.
3. Acondicionamiento de plataforma de tiro.
4. Limpieza General.
5. Limpieza de cunetas existentes.
6. Estabilización de residuos.
7. Cobertura de residuos con capas de material local de 60 cm.
8. Levantamiento topográfico.
9. Manejo de los residuos que llegan al vertedero.

b) Avance en porcentaje de las obras a entregar en Vertedero Puerto Plata

Actividad	Avance (%)
Clausura	30
Sistema de recolección de Lixiviados	0
Vías de Acceso	40

Este porcentaje de avance general es de: 21% del total de las actividades de la obra.

c) Infografía de los avances Vertedero Puerto Plata

1.5 Resumen porcentaje de avances de actividades en los vertederos

Vertedero	Porcentaje
Villa Altagracia	39%
Verón	32%
Tamboril	44%
Puerto Plata	21%

Debemos agregar que se subieron los procesos de licitación correspondientes a los siguientes vertederos:

1.6 Santiago de Los Caballeros

Se lanzó la licitación correspondiente a la construcción:

- Verja perimetral
- Taller de mantenimiento
- Mejoramiento de Caminos internos
- Construcción de lagunas de lixiviados
- Pozos de extracción de biogás
- Evaluación de equipos pesados a ser reparados

1.7 Azua

Se lanzó la licitación correspondiente a la construcción:

- Compra de materiales para la construcción de la Verja perimetral
- Centro de Acopio

2. Componente Educativo

2.1 Actividades realizadas

Detalle	Fecha
Taller para Digitadores	23 de febrero 2019
Taller de coordinadores	24 de febrero 2019
Lanzamiento el concurso Puntos Limpios escolares	17 de febrero al 17 de mayo 2019

2.2 Resultados logrados

Indicadores	Total logrado
Personas sensibilizadas	11,389.00
Hogares que separan	5,976.00
Plástico recuperados en libras	44,210.00
Estudiantes capacitados	30,648.00
Personal docente capacitada	3,918.00
Unidades de neumáticos recuperados en unidades	1,260.00
Escuelas con puntos limpios	458

3. Transportación y equipos pesados

3.1 Informe de Servicios ofrecidos

a) Mantenimiento y capacitaciones

Durante el este periodo este departamento de transportación ha dado seguimiento al mantenimiento de los diferentes Equipos pesados y vehículos livianos a nuestro cargo, velando que los mismos tengan su mantenimiento cada 250 horas en el caso de los Equipos Amarillos y 5000 kilómetros en el caso de los vehículos pesados y livianos. Estos mantenimientos están son suministrados por la casa distribuidora, incluido en el contrato de compra.

Mantenimiento rutinario

También hemos velado por contar con operadores con experiencia probada y lo hemos concientizado periódicamente de manera tal que el personal a nuestro cargo pueda tener en cuenta la importancia de la implementación de las medidas de seguridad, para de esta manera evitar o reducir que ocurran accidentes.

Capacitación operadores tractor D6T

Capacitación Choferes

b) Solicitudes de compra y servicio de transporte

Damos seguimiento a las solicitudes de compra, de los insumos necesarios para el buen desenvolvimiento de los equipos pesados, de manera tal que no lo falte nada que sea para su buen mantenimiento.

Este departamento de transportación se ha encargado de transportar a los diferentes municipios, según solicitud de las diferentes unidades del plan Dominicana Limpia, sin ningún contratiempo, recorriendo actualmente un aproximado de 160,000 Kms.. En las cuatro camionetas Nissan Frontier disponible para esos fines con un balance de 0 accidentes hasta el día de hoy. Siempre con puntualidad y tomando las medidas para que los vehículos tengan condiciones de limpieza, combustible, peaje y rodamiento adecuado para un viaje placentero.

Vehículo Dominicana Limpia visita a Ayuntamientos

c) Cuenta corporativa Paso Rápido

Implementamos el uso de una cuenta corporativa de Paso rápido, lo que nos ahorra tiempo a la hora de pasar por los diferentes peajes del país, y evita el uso de efectivo diario para el pago de los mismos.

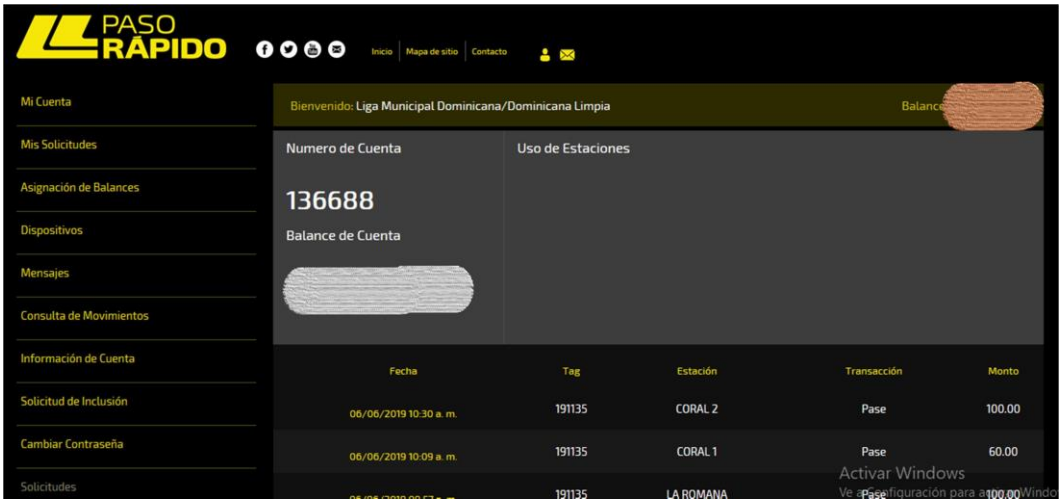

Cuenta corporativa Paso Rápido

d) Plataforma de monitoreo

Dimos inicio al funcionamiento de una plataforma de monitoreo en tiempo real de los (24) equipos que componen el plan de Dominicana Limpia, de manera tal que se mantenga en control permanente de las actividades que en ellos se desarrolla.

e) Otros avances

Hemos suministrado todas las herramientas necesarias para la motivación y buen desempeño del capital humano que está bajo el mando de nuestro departamento garantizando que el mismo cumpla con los requerimientos y necesidades exigidas por los diferentes departamentos, por lo que actualmente el capital humano y los equipos a nuestro cargo han realizado trabajos de Cierre Técnico en (4) destinos finales.

Transporte de equipos pesados a Puerto Plata

Hemos canalizado la contratación de los equipos necesarios por el departamento de destino final que no se encuentra dentro de los comprados por la institución.

Vertedero Villa Altagracia

Vertedero Puerto Plata

Vertedero Tamboril